THE SHANGHAI SKETCH

上海漫畫

第八期

定價大洋七分

社址 上海山東路A字一號

中華民國十七年六月九日（星期六）

魔力

懷素作

永除百樣病

消風清快水
立止頭痛粉

上海 新開河 林大森 總代理

常備四種藥

虎標萬金油
提神八卦丹

上海 虎標永安堂 總發行

天馬會第九屆美術展覽會特刊

天主堂之夜景　郭谷尼

安樂鄉　楊清磐

天馬會會標

天馬會九屆美展特刊

編者

□六月十三日起十七日止在西藏路甯波同鄉會舉行五天

本報對於藝術的宣傳，不願意偏於偶像的崇拜，凡是努力於眞正藝術生活的團體，或個人，均在樂於代爲宣傳的。

天馬會始創民國八年九月廿七日，他們因爲下半年是十週紀念，所以將第九屆美術展覽會提早舉行。該會的精神同藝術，早爲觀衆所知道，不必再來多說。但是藝術批評是要張開了眼睛，去精密的觀察；若是張開耳朵，閉了眼睛來批評呢，那就是捧角式的行爲，也有戕賊天才的危險。國內的藝術界，近年來已進了正路，但是眞的藝術還是在孕育中，這種期望的達到與否，還要看大家的努力，終有一天可以戰勝虛僞，創造出永久的光明來。

雛　張辰伯

普渡　江亞塵

肖像　江小鶼

風景　榮玉立

波澄沙淨　毛宵

冠生園　南京路書錦里西首

時間　上午八時至下午十二時

樓上新闢富有美術化之飲食部

茶點
奶粉豬油包……每盆壹角
廣州星期點心每碟五分
各種包子……每盆五分

菜品
廣州酒菜……伊府鍋麵
海鮮炒賣……隨意小酌

冷品
冰淇淋……每客一角半
雪藏汽水……每客一角半

春　丁悚

風發　陸爾強

肖像　魯少飛

元兵　張光宇

此次天馬會陳列的範圍，有國畫，洋畫，攝影，圖案，影刻，五部，國畫最多，洋畫次之，攝影又次之，圖案與影刻不過數件。本報自動的出這特刊，本想各種都刊一點，以饗讀者；但是出報日期甚促，該會國畫部諸作家，未將作品交齊，無從製版，所以國畫部的作品，無法可以刊登了。至於這次刊登洋畫與攝影兩部作品，都是選取宜於製版的幾件，不過是全部的一小部分；尚有不及攝製的或不宜製版的許多作品，展覽時可儘量的去鑑賞，並聞該會仍照去年辦法，入場券售小洋兩角，目錄隨票附送。

徵稿

本報取材力求豐富，茲定徵稿條例如下：

照片　新聞的，仕女的，美術的，古蹟的，科學的，風俗的。

畫稿　諷刺的，新裝的，滑稽的，圖案的，描寫生活的，發揮藝術的。

來稿一經錄用，酬金從優，請於稿後簽名蓋章，以作憑證。

幼女　唐蘊玉

卻爾斯登　張振宇

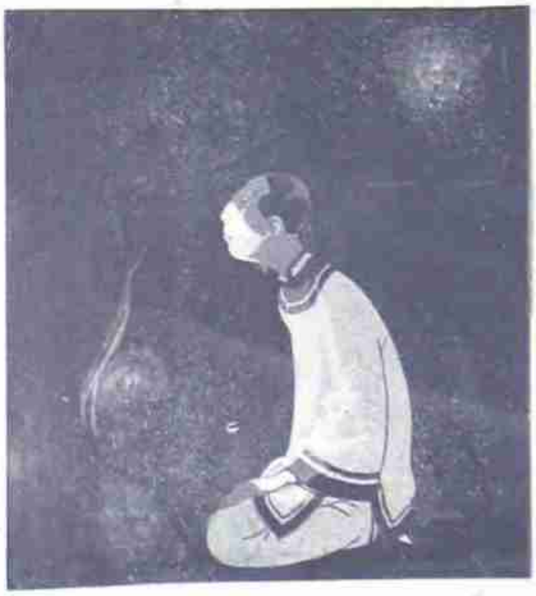

巫　葉淺予

楊耐梅

主演兼導演

奇女子

余美顏

石世磐攝影

耐梅影片公司

現正趕攝　不日出版

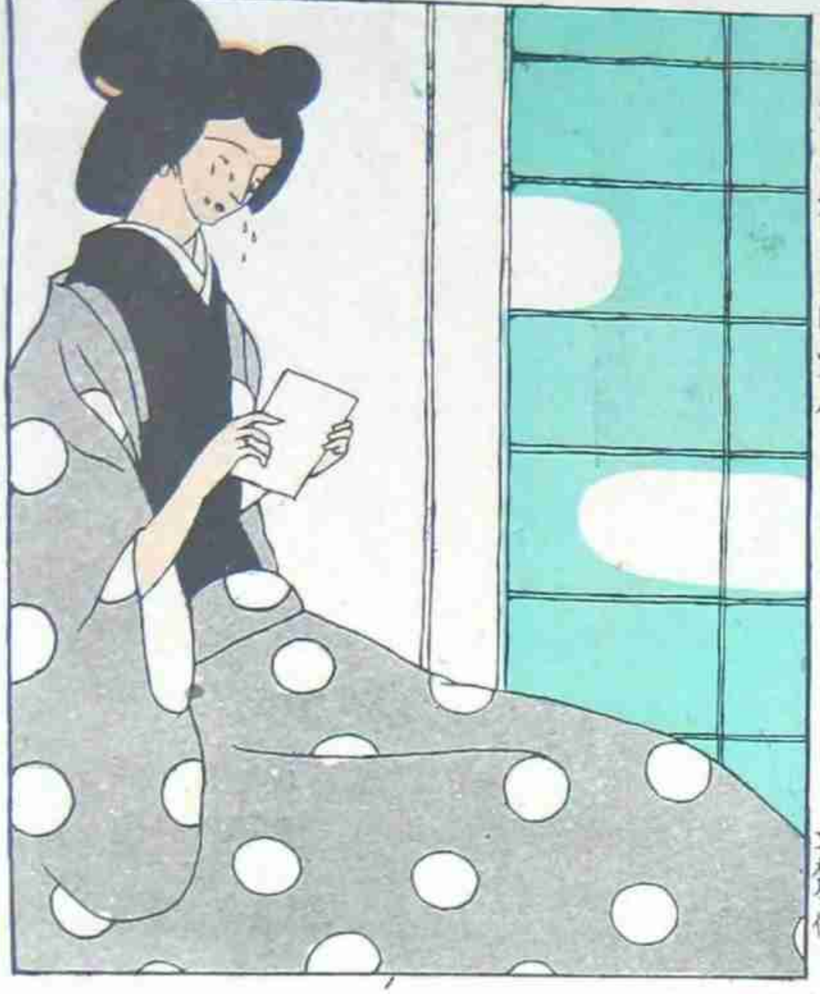

最近她丟了她的異國愛人

文夢作

當學徒時代，拖地板，倒夜壺，擦水烟筒，抹櫈做過，老古說：『自要吃得苦中苦，方為人上人。』

領之改良

婦女服裝之改良，近幾年來確有特殊的進步，束胸的衣服已漸漸的除去了，四肢同時也得到行動自由的幸福，然而還有一個大的缺點，那是又高又硬的領子，予又嫩又弱的頸子以重壓，這是不得不有所想法來改良的

版權所有 不准複製

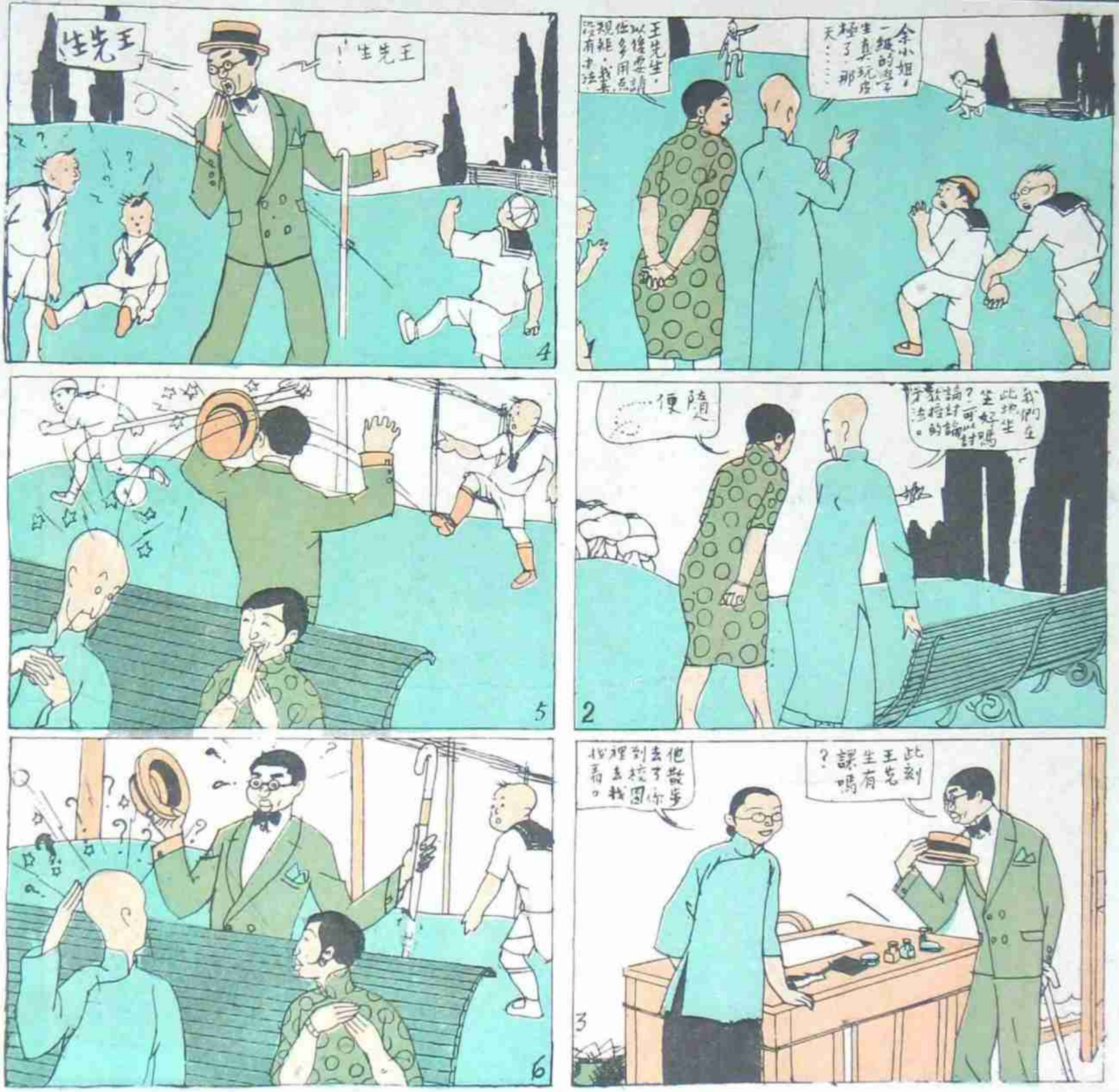
王先生，以後要請你多用点規矩，我看沒有办法
余小姐，一級的學生真玩皮極了，那天……
隨便……
我們在此地坐坐好嗎？可以討論討論我們的法子。
此刻王先生有課嗎？
他散步去了。你到校園裡去找找看。
王先生
王先生！

南京路先施公司對面
專售飾品
華新公司
本公司附設理髮所坐位舒適技師高明包君滿意

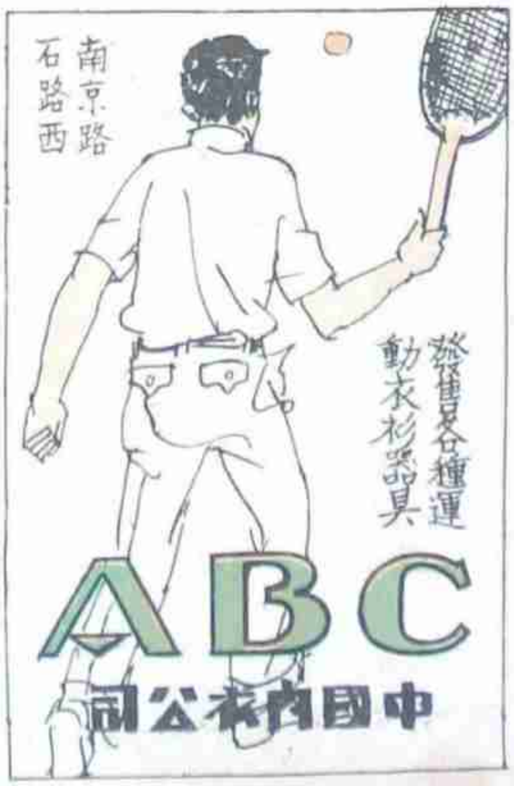
南京路石路西
發售各種運動衣衫器具
ABC
中國內衣公司

高亭
惟聽高亭唱片纔足以過癮
總行 江西路五十八号
電話中六五五六

幽谷佳人
人像
郎靜山
石世磐

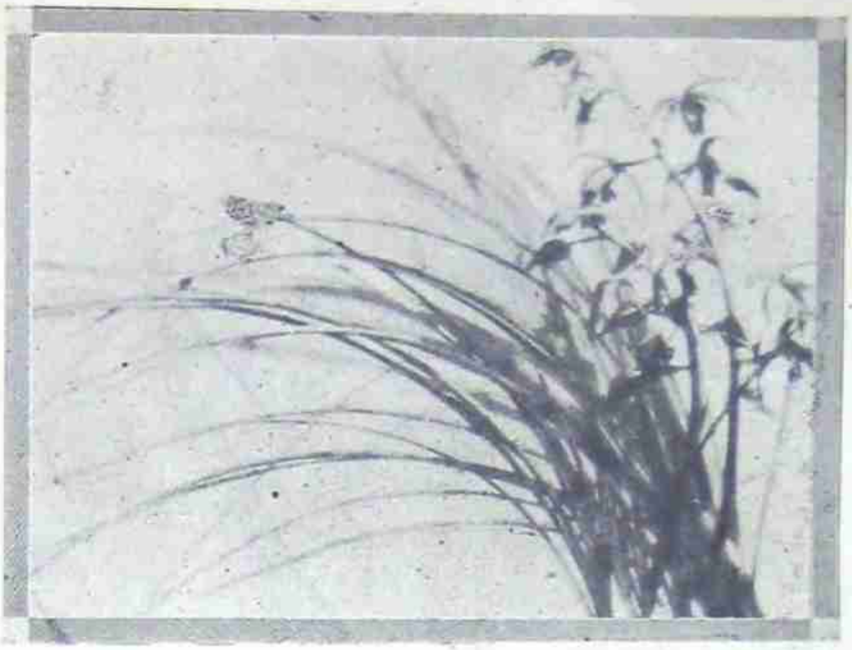

（右）神往　張辰伯

泥匠　陳成華

張光宇　虛幻之影

雷光牌的衛生絨毛巾和一切的
棉織物品皆爲日用所必需今將
最著名者列后
全幅被單男女浴衣床巾床毯擦
毯擦布被頭枕頭帳子綫料雷光
布三星絨共有百數十種歡迎蒞
臨選購

各種新穎布疋等貨

三星廠門市部

上海南京路石路西

美化之家庭
應備
油畫放大照像
ART PORTRAIT CO.
美藝油畫照像公司
現已開幕歡迎參觀

爲美國康沙而油畫寫真公司(Consolidated Portrait & Frame Company)之中國及南洋羣島獨家經理專藝各種美術放大照像極爲美觀永不退色分油畫鉛畫水彩等種種且有各式奇異雕花鏡架新樣方圓凹凸玻璃均爲中國所罕見之出品定價又甚低廉荷蒙各界諸君賜顧定能十分滿意
蒞臨參觀尤爲歡迎
△總公司　靜安寺路二〇三號　電話西三七六二
△營業處　西藏路七十八號　電話一二七一五

海司的克
美髮霜

各大公司
洋廣貨號
化粧品店
及藥房等
均有出售

是霜不膩不黏又香又爽不污不油又光又滑爲飾髮無上之妙品愛美男女日用少許不獨使髮光可鑑更得終日不散芬芳之氣尤覺令人可愛每瓶洋一元每打洋十元郵票通寄費奉還原班回件

上海
美利洋行
經理
漢口路第一〇二號
電話中七四二三

Hair Stick

招請外埠經理

天馬會攝影作品之加入展覽，始於上屆，本屆出品更多精彩，顯示銳速之進步；故爲儘量介紹。

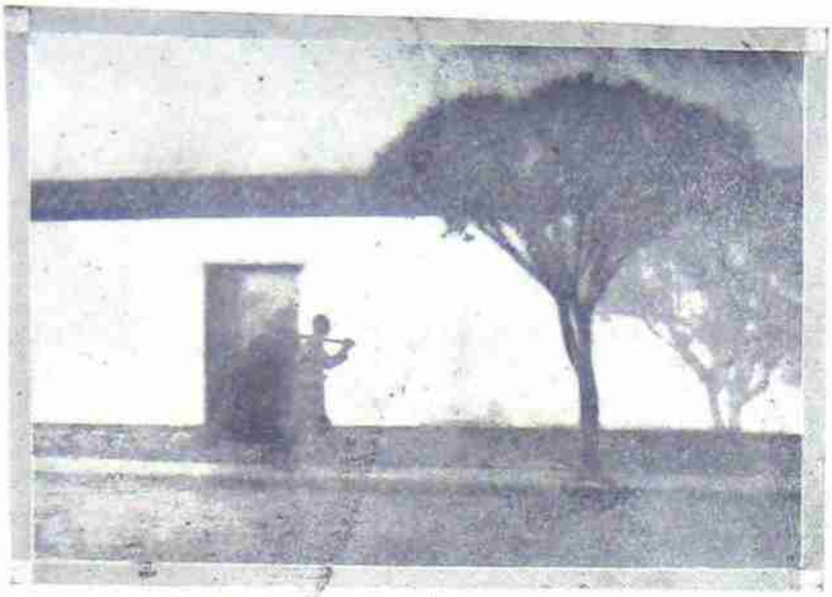
路旁 周劍橋

清湘筆意 祁佛青

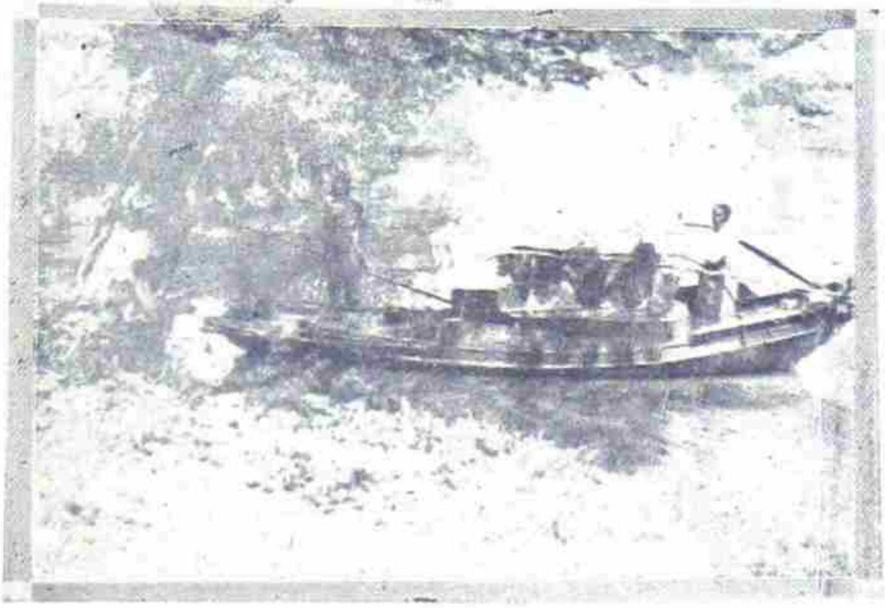
傍岸 張珍侯

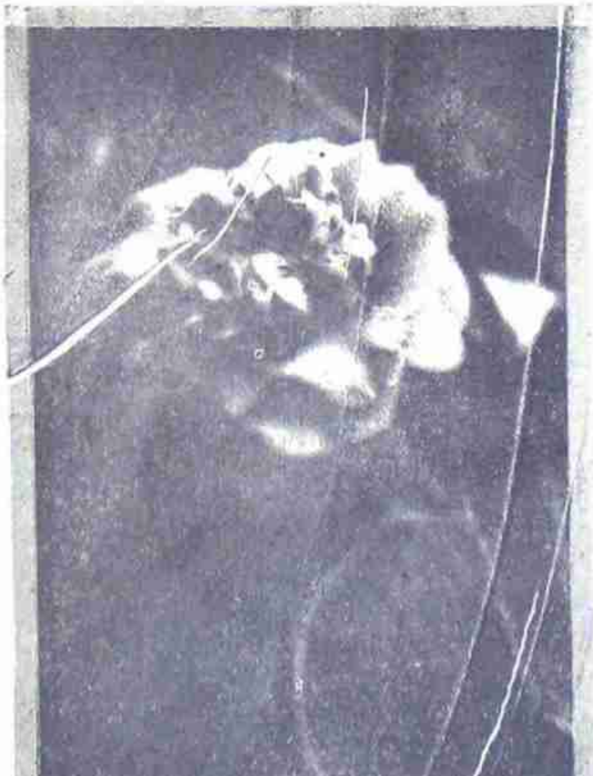
茶花 陳萬里

雨中 丁悳琴

白鵝 王大佛

宣傳力之增加

宣傳品而得人人之注意，而揭目於我之宣傳，則宣傳之效力必矣。但欲人人注目與注意，則非具易於醒閱之圖畫或照片。插印于宣傳品中。不足增加其效力。推原其故，所印之圖畫或照片。能否清晰悅目。且關係於製版者之技。本公司內部組織完備。聘請富有經驗之技師。故出品精良且迅速。各界宣傳品中欲插印圖畫或照片。請委交本公司製版。則宣傳力必猛烈之增加也。

山東路一六四號 電話中一五二三

美新製版公司

定報價目

每期售大洋七分

本埠半年大洋一元五角全年大洋二元八角

外埠半年大洋一元六角全年大洋三元

國外半年大洋一元全年大洋三元八角

寄費在內郵票九五計算以一分半分爲限

凡預定本報全年者奉贈價值一元之四大攝影一套

廣告價目

封面彩色每月一百四十元 普通彩色每月四十元 單色每格每月十五元 一格起碼 短期另議

本屆登時裝展覽期刊之特刊，本報預備出版專刊，當在下期與諸君相見。

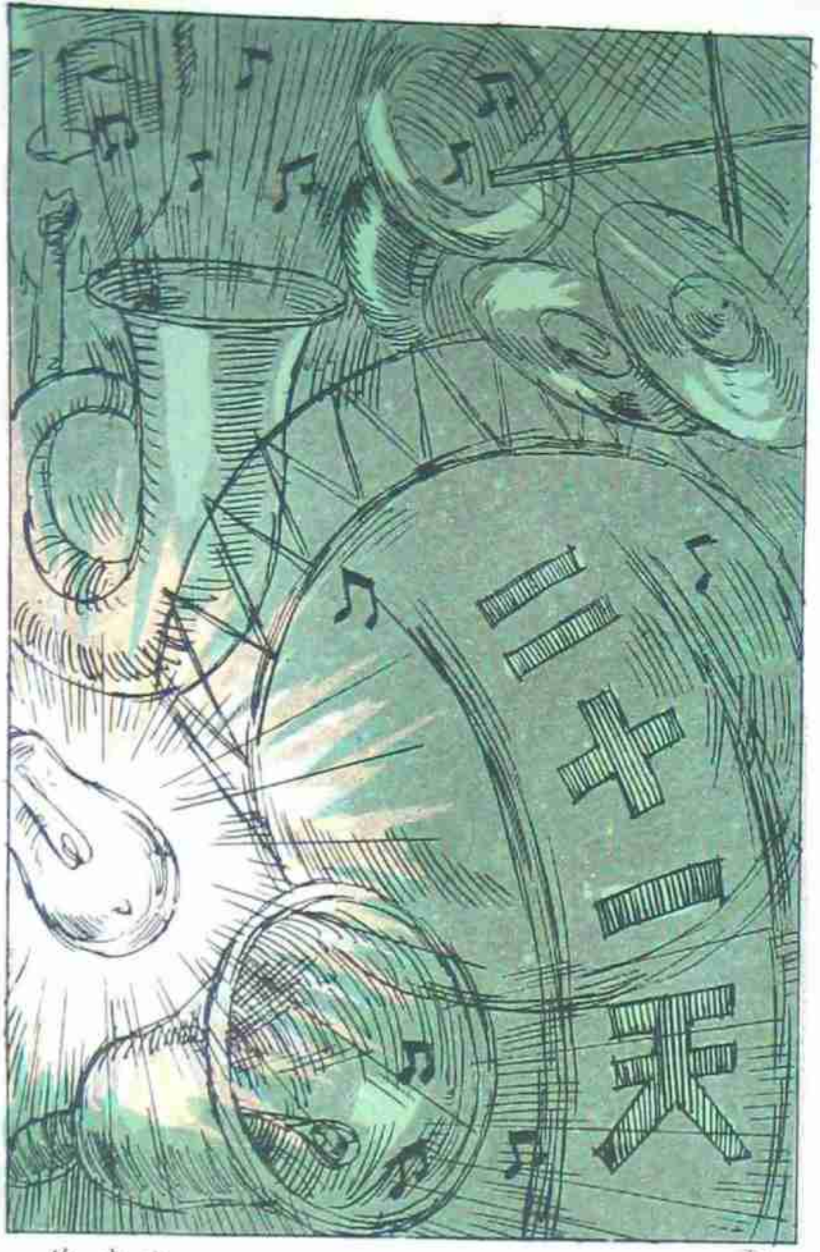

光宇作

市

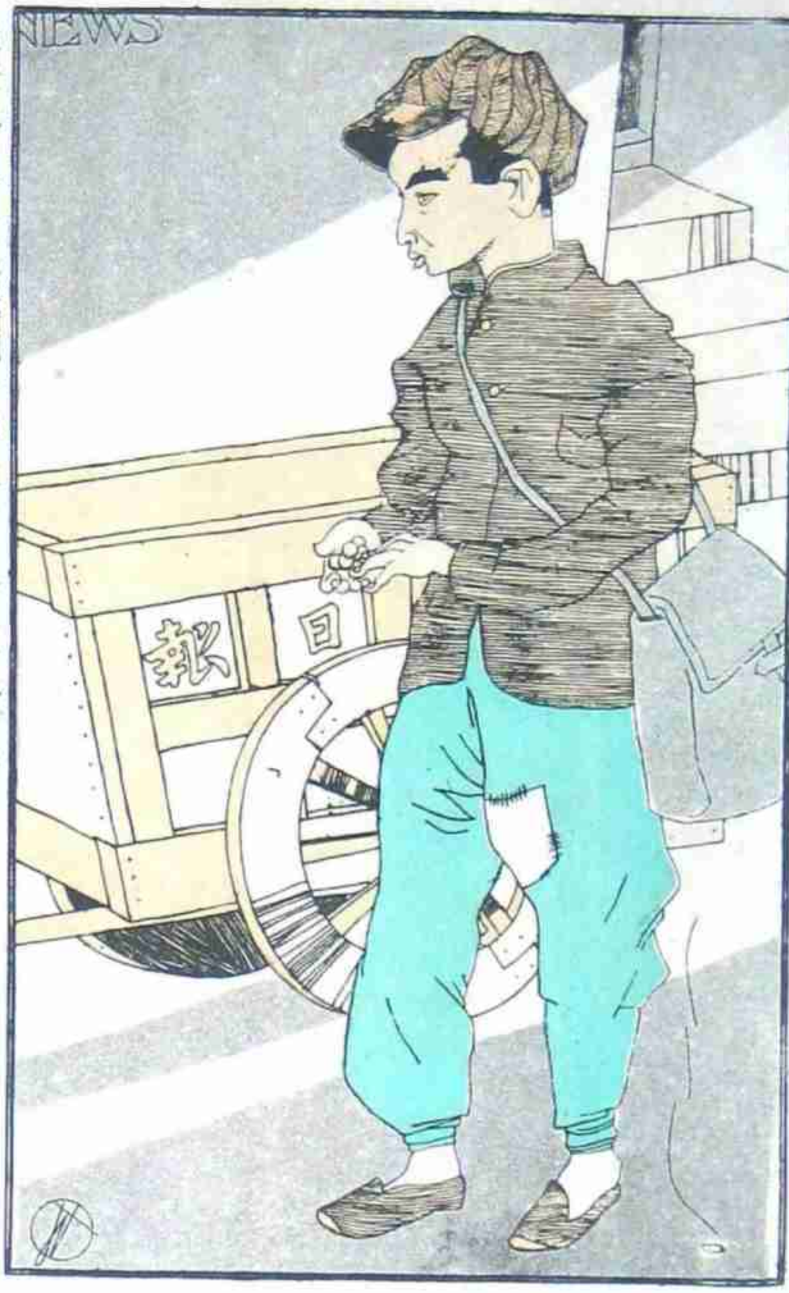

報販子說：「我[illegible]希望最短期間各日報出版革命軍打進奉天城的號外。」

文[illegible]作

[illegible]
照相館
靜安寺路一六七
電話西七五三

亨達利
鐘表總行
全國馳名 婦孺皆知
始創西曆一八六五年
南京路拋球場
上海祇此一家 認明此一達字 庶不致悞

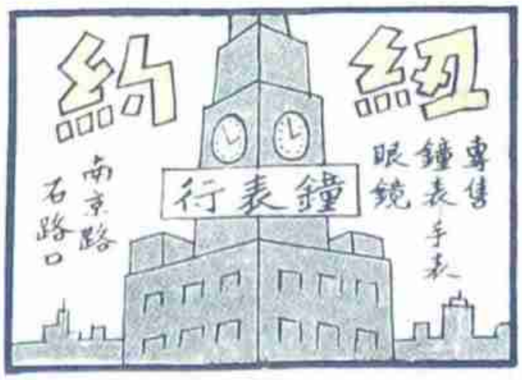

快活林
唯一的食品公司
南京路拋球場口
電話中八五八〇